

INWESTOR:	Zakład Energetyki Ciepłej Spółka z o.o.		
INWESTYTOR:	96-200 Rawa Mazowiecka, ul. Solidarności 2A		
TEMAT:	Budowa śledź i przyłączy ciepłowniczych z rur preiz. do budynków przy ulicy Al. Konstytucji 3 Maja 2, Miła 2, Kilińskiego 3, plac Marszałka Józefa Piłsudskiego 1 i 4 w Rawie Mazowieckiej - ETAP I		SKALA: 1:50
TREŚĆ RYSUNKU:	WEJŚCIE RUROCIĄGÓW DO POM. WĘZŁA CIEPLNEGO - AL. KONSTYTUCJI 3 MAJA 2		NR RYSUNKU: 9
PROJEKTOWAŁ:	IMIE I NAZWISKO: A. Goleniewski	NR UPRAWNIENI: LOD/2339/ PWBS/14	DATA: 04.2020
SPRAWDZIŁ:	P. Bobrowski	MAZ/0201/ POOS/07	04.2020
OPRACOWAŁ:	M. Studziński		04.2020

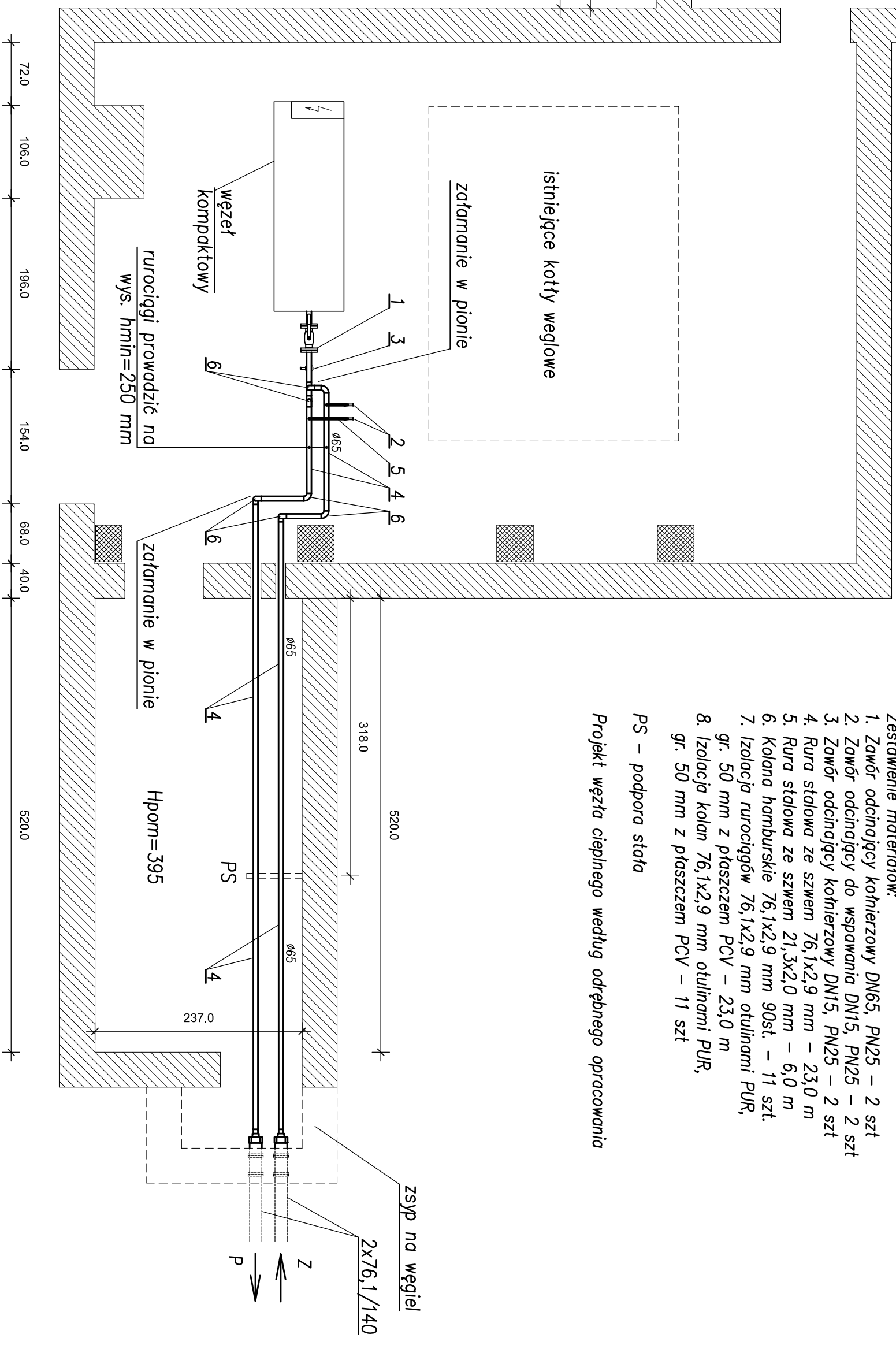
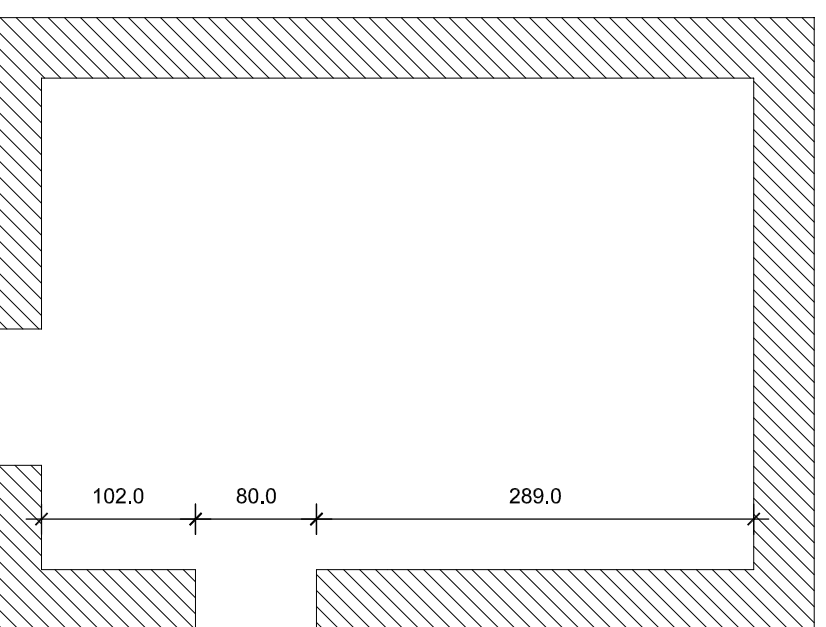

- Zestawienie materiałów:**
1. Zawór odcinający kominowy DN65, PN25 – 2 szt
 2. Zawór odcinający do wspawania DN15, PN25 – 2 szt
 3. Zawór odcinający kominowy DN15, PN25 – 2 szt
 4. Rura stalowa ze szwem 76,1x2,9 mm – 23,0 m
 5. Rura stalowa ze szwem 21,3x2,0 mm – 6,0 m
 6. Kolana hamburskie 76,1x2,9 mm 90st. – 11 szt.
 7. Izolacja rurociągów 76,1x2,9 mm otulinami PUR, gr. 50 mm z płaszczem PCV – 23,0 m
 8. Izolacja kolan 76,1x2,9 mm otulinami PUR, gr. 50 mm z płaszczem PCV – 11 szt

PS – podpora stała
Projekt węzła ciepłego według odrębnego opracowania